

POCZUJ SMAK ADRENALINY...

Już dziś zaplanuj swój wyjazd integracyjny
w okolicach Jury Krakowsko-Częstochowskiej

Z nami postawicie pierwsze kroki na quadach, nauczymy Was podstawowych czynności i zachowań takich jak balansowanie ciałem, pokonywanie ostrych wzniesień i trawersów a także jak używać quadów w naprawdę ciężkim terenie, tam gdzie przelewa się błoto, gdzie na grząskiej ziemi wszystko się zapada... tam gdzie wszyscy zawracają...tam Wy z nami wjedziecie.

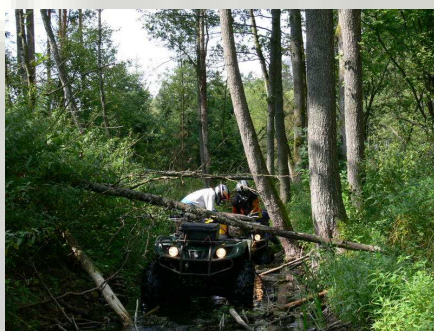

Zaborze - malownicza miejscowość usytuowana jest niemal w sercu Jury. W ciągu kilkudziesięciu minut jazdy autokarem mamy możliwość dotarcia do jej wszystkich atrakcji, a do wielu wspaniałych miejsc można dotrzeć w trakcie przejażdżki rowerowej. Zaledwie parę kilometrów od ośrodka podziwiać możemy krajobraz Rezerwatu Sokole Góry, usiany wapiennymi skałami i licznymi jaskiniami. Stąd widać już imponujące ruiny zamku w Olsztynie. Nieopodal Parki Krajobrazowe: "Orlich Gniazd", "Tenczyński" i "Dolinki krakowskie", a także polska "Sahara" - Pustynia Błędowska.

Zakwaterowanie:

Ośrodek, do którego serdecznie zapraszamy, znajduje się na Jurze Krakowsko - Częstochowskiej, jednym z bardziej malowniczych i atrakcyjnych turystycznie terenów w Polsce. Jura to Kraina białych wapiennych skał, ruin średniowiecznych warowni oraz przepięknej roślinności. Nastrój i klimat Jury przyciąga spragnionych turystów, a warunki naturalne umożliwiają aktywny wypoczynek: piesze wędrówki, jazdę na rowerze, turystykę konną, sport wspinaczkowy, narciarstwo, loty na paralotni.

Ośrodek oferuje noclegi w komfortowych domkach 1, 2, 3, 4 osobowych z pełnym węzłem sanitarnym.

Termin do uzgodnienia

RAMOWY PROGRAM :

I Dzień

Zbiórka uczestników imprezy ok. godz. 17.00(godzina do uzgodnienia) w miejscu ustalonym organizatorem, następnie wyjazd w kierunku Jury Krakowsko-Częstochowskiej. Przyjazd ok. godz. 20.00, zakwaterowanie, czas wolny na toaletę. Krótki spacer, zapoznanie z zespołem, omówienie scenariusza zajęć, kolacja. Nocleg w przytulnych pokojach.

II Dzień

Po śniadaniu, ok. godz. 10.00 przejazd samochodami terenowymi na teren obozu, podział na grupy 10 osobowe i udział w następujących zajęciach sportowych: - **Gry Paintball, Tyrolka lub Most linowy** (zjazd na linie z dużą prędkością), **Strzelnica** (za pomocą 3 rodzajów broni sprawdzimy swoje oko), następnie transfer na tor dla **Quadów** (przeprawowa trasa po błotnistym dnie wysychającego zbiornika). W przerwie proponujemy obiad polowy: Żurek Jurajski z jajkiem i kiełbasą, grillowana pierś z kurczaka lub karkówka, ziemniaki, sałatka grecka, kawa, herbata, woda i soki. Po całej zabawie powrót do ośrodka, czas na relaks i toaletę. Wieczorem kolacja grillowa – gł. danie to udziec z kaszą gryczaną i kapustą, piwko, - przy dźwiękach muzyki disco.

III Dzień

O godz. 9.00 śniadanie, czas wolny dla uczestników imprezy. Po obiadokolacji wyjazd w kierunku Bełchatowa. Planowany przyjazd na miejsce ok. 20.00 – 21.00.

ŚWIADCZENIA

Przejazd komfortowym autokarem, 2 noclegi, 2 śniadania, 1 x kolacja grillowa wg menu + 4 piwa kuflowe na osobę, obiad podczas II dnia, obiadokolację w dniu wyjazdu, ubezpieczenie III ryzyka NNW, opieka instruktorów, organizacja zajęć sportowych (paintball 300 kul, wypożyczenie mundurów, tyrolka lub most linowy, transfer 2 samochodami terenowymi Land Rover Discovery, 3 quady).

Koszt od osoby:

855 ZŁ - przy grupie liczącej 25 - 30 uczestników

759 ZŁ - przy grupie liczącej 40-45 uczestników

UWAGA!

Powyższy program jest programem ramowym i może ulec zmianom w oparciu o Państwa sugestie.

**Gwarantujemy,
że z nami nie będziesz się nudził! !!!**



Rok założenia 1991

BIURO PODRÓŻY „LEXAN”
ul. Pabianicka 16, 97-400 Bełchatów
tel./fax. 044/632 89 20, 635 00 34

ODDZIAŁ BP LEXAN
ul. Staszica 20, 97-400 Bełchatów
tel./fax 044/633 82 70, 633 80 06

www.lexan.pl, lexan@pit.org.pl

